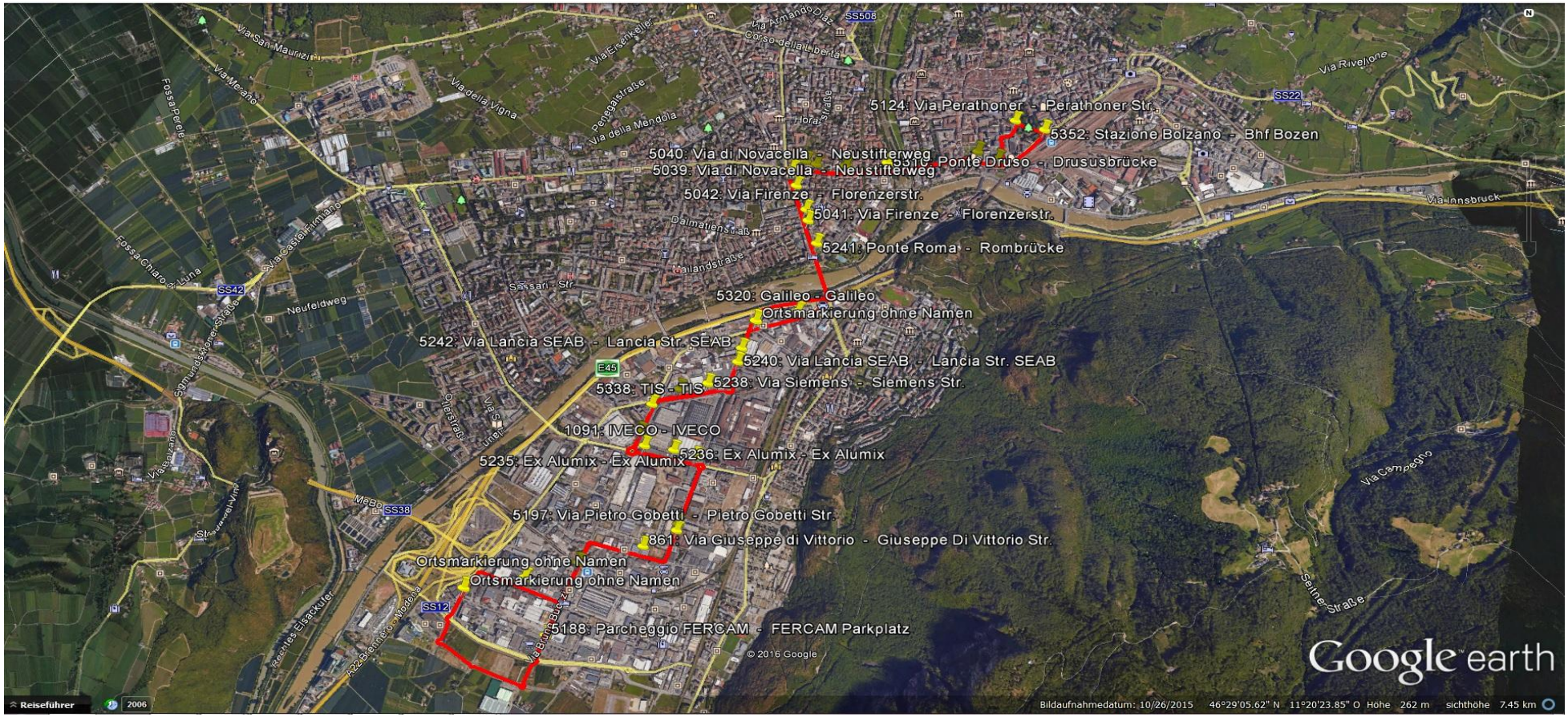
5124: Via Perathoner - Perathoner Str.
5352: Stazione Bolzano - Bhf Bozen
5040: Via di Novacella - Neustifterweg
5039: Via di Novacella - Neustifterweg
5316: Ponte Druso - Drususbrücke
5042: Via Firenze - Florenzerstr.
5041: Via Firenze - Florenzerstr.
5241: Ponte Roma - Rombrücke
5320: Galileo - Galileo
Ortsmarkierung ohne Namen
5242: Via Lancia SEAB - Lancia Str. SEAB
5240: Via Lancia SEAB - Lancia Str. SEAB
5338: TIS - TIS
5238: Via Siemens - Siemens Str.
1091: IVECO - IVECO
5235: Ex Alumix - Ex Alumix
5236: Ex Alumix - Ex Alumix
5197: Via Pietro Gobetti - Pietro Gobetti Str.
861: Via Giuseppe di Vittorio - Giuseppe Di Vittorio Str.
Ortsmarkierung ohne Namen
Ortsmarkierung ohne Namen
5188: Parcheggio FERCAM - FERCAM Parkplatz
© 2016 Google
Google earth
Reiseführer
2006
Bildaufnahmedatum: 10/26/2015 46°29'05.62" N 11°20'23.85" O Höhe 262 m sichthöhe 7.45 km

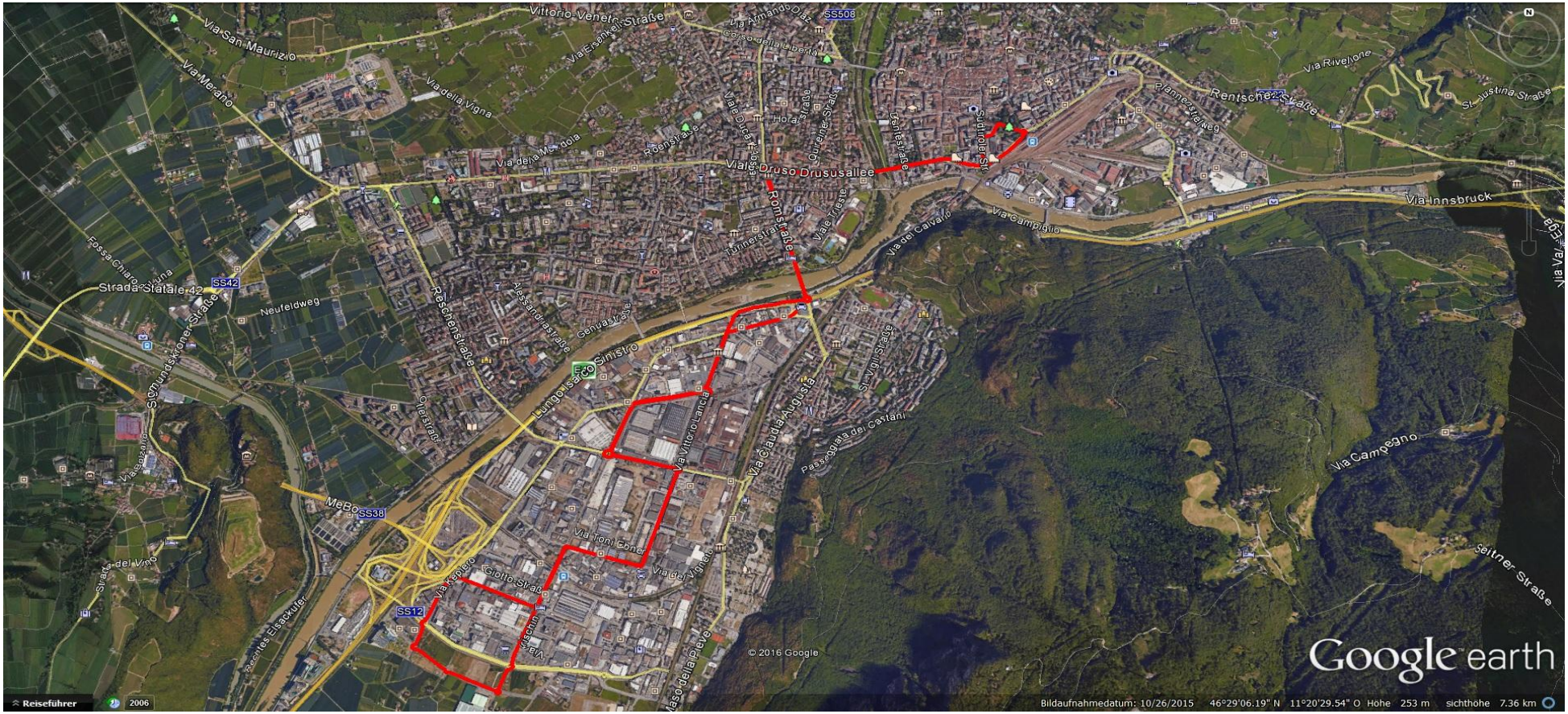
Via San Maurizio
Vittorio Veneto Straße
Via Merano
Via della Vigna
Via della Mendola
Roenstraße
Via Druso Drususallee
Romstraße
Turinerstraße
Viale Trieste
Via Campiglio
Via del Calvario
Via Rivelone
Rentschen Straße
Via Innsbruck
Strada Statale 42
SS42
Neufeldweg
Reschenstraße
Alessandriastraße
Genuastraße
Lungo Isarco Sinistro
Via Vittorio Lancia
Via Claudia Augusta
Passeggiata dei Castani
Via Campegno
Seitner Straße
MeBo
SS38
Via Toni Ebner
Via Keplero
Giotto-Straße
SS12
Via del Vigneto
Maso della Pieve
Strada del Vino
Rechtes Eisackufer
Fossa Chiara
Via Bolzano
Via Val Ega
SS508
Via Armando Diaz
Corso della Libertà
Via Eisenkai Straße
Via Rivelone
Plannerstelweg
St. Justina Straße
Via Vigil Straße
© 2016 Google
Google earth
Reiseführer
2006
Bildaufnahmedatum: 10/26/2015 46°29'06.19" N 11°20'29.54" O Höhe 253 m sichthöhe 7.36 km